

APERITIVOS



| | |
|----------------|-------|
| JURUPINGA | 12,00 |
| TEQUILA | 21,00 |
| DREHER | 10,00 |
| VODKA SMIRNOFF | 14,00 |
| LICOR AMARULA | 27,00 |

WHISKY

| | |
|-------------|-------|
| BLACK LABEL | 31,00 |
| RED LABEL | 24,00 |

ESPUMANTES

| | |
|--------------------------|--------|
| CHANDON BRUT | 148,00 |
| SALTON BRANCO (DEMI SEC) | 42,00 |

VINHOS

Vinho branco

| | |
|----------------------|-------|
| CHALISE BRANCO SUAVE | 24,00 |
|----------------------|-------|

Vinho rosé

| | |
|-------------------|-------|
| SANTA HELENA ROSÉ | 67,00 |
|-------------------|-------|

Vinhos tintos

| | |
|---------------------------------|-------|
| SANTA HELENA CABERNET SAUVIGNON | 67,00 |
| CONCHA Y TORO CARMENERE | 43,00 |
| CHALISE TINTO SUAVE | 24,50 |
| BALDE COM GELO | 12,00 |

CONVENIÊNCIA

| | |
|---------------------|-------|
| KIT MARLBORO | 21,00 |
| KIT DUNHILL | 21,00 |
| APARELHO DE BARBEAR | 7,00 |
| ABSORVENTE | 4,50 |

SOUVENIRS

| | | | |
|-----------------|--------|----------|-------|
| CHINELO | 22,00 | TAPETE | 22,00 |
| TOALHA DE BANHO | 55,00 | CARDÁPIO | 35,00 |
| LENÇOL | 75,00 | CINZEIRO | 7,00 |
| ROUPÃO | 100,00 | TALHER | 27,00 |
| FRONHA | 20,00 | COPO | 13,00 |
| EDREDON | 240,00 | TAÇA | 13,00 |

Importante

Tolerância máxima para qualquer período é de 15 minutos, após será cobrado adicional de hora de acordo com sua saída.

O cliente será avisado 15 minutos antes de vencer seu período e só será liberado após a revista completa da suíte.

Lembrando que o aviso do término do período é uma cortesia do motel, sendo o hóspede responsável pelo seu horário de saída.

Na sua saída certifique-se de que não tenha deixado nenhum objeto na suíte, pois não podemos nos responsabilizar pelos mesmos.

Cortesia

Somente período de 12 horas, de segunda à quinta-feira (exceto véspera e feriados) terão direito a uma das cortesias abaixo, não podendo ser trocadas.

Café da Manhã Executivo (6h as 11h)

Café, leite, pão francês, manteiga, geléia, queijo prato, presunto, bolacha doce e salgada, torrada e fruta da época.

SUGESTÃO: TRANSFORME SEU CAFÉ EXECUTIVO EM CAFÉ COMPLETO INTENSE POR R\$ 13,00

Almoço Executivo (11h as 16h)

Strogonoff de Carne

Acompanha arroz branco e batata palha.

Strogonoff de Frango

Acompanha arroz branco e batata palha.

Grelhado de Carne

Acompanha arroz, feijão, fritas, alface e tomate.

Grelhado de Frango

Acompanha arroz, feijão, fritas, alface e tomate.

Sorvete Cortesia (16h as 6h)

2 bolas de sorvete. (morango, chocolate, creme ou flocos)

Aperitivos (16h as 6h)

Dreher ou Jurupinga.

Pernoites

Sexta início a 00h, Sábado início a 1h com saída até as 13 horas.

Domingo após as 20h com saída até as 13h.

Dúvidas, sugestões e reclamações: 5631-1701

ou através do e-mail: faleconosco@intensemotel.com.br

(11) 5631-1701 @intensemotel.sp /intensemoteloficial

Escolha qualquer prato do cardápio em substituição ao almoço cortesia por R\$ 15,00

IMAGENS MERAMENTE ILUSTRATIVAS

CAFÉ DA MANHÃ

CAFÉ DA MANHÃ INTENSE 48,00
Café, suco de laranja, pão francês, bolacha doce e salgada, mini bolo, torrada, manteiga, geléia, requeijão, iogurte, queijo, presunto e frutas da época.

CHOCOLATE COMPLETO INTENSE 48,00
Chocolate, suco de laranja, pão francês, bolacha doce e salgada, mini bolo, torrada, manteiga, geléia, requeijão, iogurte, queijo, presunto e frutas da época.

MISTO QUENTE 15,50

GARRAFINHA TÉRMICA 250ML 8,00
Café, leite, chocolate quente ou chá

OVOS MEXIDOS COM BACON 11,00

Tapiocas e omeletes

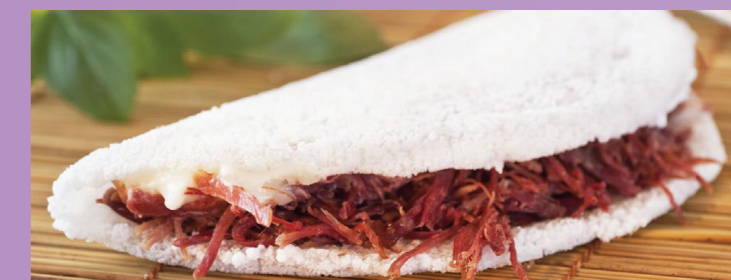

TAPIOCA MARGUERITA 15,50
Recheada com mussarela, mussarela de búfala, tomate e manjeriço.

TAPIOCA DE CARNE SECA 19,00
Recheada com carne seca temperada e mussarela.

OMELETE DE QUEIJO E PRESUNTO 24,00
Feito com queijo prato e presunto.

OMELETE COMPLETO 30,00
Feito com queijo prato, presunto, bacon, tomate e cebola.

SUGESTÃO: PEÇA SUA TAPIOCA OU OMELETE COM SALADA SIMPLES POR MAIS R\$ 6,00.

SALADAS



SALADA TROPICAL 31,00
Alface crespa e americana, tomate, milho, presunto, queijo, azeitona e cenoura ralada.

SALADA DE SALMÃO 45,00
Alface crespa e americana, rúcula, tomate cereja, mussarela de búfala e salmão grelhado.

intense
motel

CARNES

| | |
|--|-------|
| CARNE SECA | 42,00 |
| Carne seca acebolada, servida com arroz branco e mandioca cozida. | |
| FILÉ A PARMEGIANA | 49,00 |
| Filé mignon à milanesa coberto com molho de tomate e mussarela gratinada, servido com arroz branco e fritas. | |
| STROGONOFF DE FILÉ MIGNON | 39,00 |
| Servido com arroz branco e batata palha. | |
| CONTRA FILÉ COM FRITAS | 35,00 |
| Contra filé grelhado, servido com arroz branco, fritas, alface, tomate e cenoura. | |
| PICANHA FOGO GAÚCHO | 52,00 |
| Picanha grelhada, servida com arroz branco, fritas, vinagrete e farofa. | |

FRANGOS



| | |
|---|-------|
| FILÉ DE FRANGO COM FRITAS | 32,00 |
| Filé de frango grelhado, servido com arroz branco, fritas, alface, tomate e cenoura. | |
| STROGONOFF DE FRANGO | 35,00 |
| Servido com arroz branco e batata palha. | |
| FRANGO À PARMEGIANA | 38,00 |
| Filé de frango à milanesa coberto com molho de tomate e mussarela gratinada, servido com arroz branco e fritas. | |

PEIXE



| | |
|--|-------|
| SALMÃO COM LEGUMES | 49,00 |
| Filé de salmão grelhado ao molho de alcaparras servido com arroz branco e legumes salteados. | |

MASSAS



| | |
|-------------------------------------|-------|
| PENNE AO SUGO | 29,50 |
| Acompanha tiras de frango empanado. | |
| LASANHA À BOLONHESA | 33,00 |

Acompanhamentos extras

| | | | |
|----------------------------------|-------|--------------------------|-------|
| ARROZ BRANCO | 9,00 | LEGUMES SALTEADOS | 8,00 |
| FEIJÃO | 11,00 | MANDIOCA | 10,00 |
| SALADA SIMPLES | 8,00 | VINAGRETE | 8,00 |
| Alface, tomate, e cenoura ralada | | | |

PIZZAS



| | |
|---|-----------------------------------|
| PEITO DE PERU | 52,00 |
| Peito de peru, mussarela e catupiry. | |
| FRANGO COM CATUPIRY | 44,00 |
| Frango desfiado coberto com catupiry e azeitonas. | |
| MUSSARELA | 39,00 |
| Mussarela, tomate, orégano e azeitonas. | |
| PORTUGUESA | 42,00 |
| Mussarela, presunto, ovo, cebola e azeitonas. | |
| CALABRESA | 39,00 |
| Calabresa fatiada, cebola, azeitonas e orégano. | |
| MARGUERITA ESPECIAL | 49,00 |
| Mussarela, mussarela de búfala, tomate e manjeriço. | |
| PIZZA MEIO A MEIO | Será cobrado o valor proporcional |

PORÇÕES



| | |
|---|-------------------------------|
| BOLINHO DE BACALHAU | 44,00 |
| COXINHA | 26,00 |
| CALABRESA ACEBOLADA | Acompanha 1 pão francês 33,00 |
| FRANGO À PASSARINHO | Acompanha 1 pão francês 37,00 |
| BATATA FRITA | 25,00 |
| FILÉ APERITIVO | Acompanha 1 pão francês 52,00 |
| CARNE SECA COM MANDIOCA | 42,00 |
| Carne seca desfiada puxada na manteiga com cebola e salsinha, servida com mandioca frita. | |

LANCHES



| | |
|---|-------|
| LANCHE INTENSE | 29,00 |
| Frango grelhado, bacon, queijo prato, presunto, alface, tomate no pão de forma. Acompanha Fritas. | |
| CHEESE SALADA | 27,00 |
| Hambúrguer, queijo prato, alface, tomate no pão de hambúrguer. Acompanha fritas. | |
| CHEESE BACON | 29,00 |
| Hambúrguer, bacon, queijo prato, alface, tomate no pão de hambúrguer. Acompanha Fritas. | |
| CHEESE COMPLETO | 34,00 |
| Hambúrguer, presunto, queijo prato, ovo, bacon, alface e tomate no pão de hambúrguer. Acompanha Fritas. | |
| VERÃO NATURAL | 21,00 |
| Peito de peru, mussarela de búfala, cenoura ralada, alface e tomate no pão de forma. | |
| SANDUÍCHE DE FILÉ | 37,00 |
| Filé Mignon, presunto, queijo prato, ovo, alface e tomate no pão francês. Acompanha Fritas. | |

SOBREMESAS



| | |
|--|-------|
| MILK SHAKE | 19,00 |
| Morango, flocos, creme ou chocolate. | |
| SUNDAE | 22,00 |
| 2 Bolas de sorvete, chantilly e cobertura. | |
| CREME DE PAPAYA COM CASSIS | 21,00 |

BEBIDAS



Sucos

| | |
|------------------------------------|-------|
| SUCO NATURAL | 10,00 |
| Laranja, limão, abacaxi e morango. | |
| SUCO DE POLPA | 9,00 |
| Maracujá e manga. | |

Caipirinhas

(sabores: limão, morango e abacaxi)

| | |
|------------------------------|-------|
| CAIPIRINHA DE CACHAÇA | 16,50 |
| CAIPIRINHA DE VODKA | 21,00 |
| CAIPIRINHA DE SAQUÊ | 21,00 |

Coquetéis

| | |
|--|-------|
| COQUETEL INTENSE | 27,00 |
| Batida de morango com abacaxi, vodka e leite condensado. | |